# PREGLEDNA SITUACIJA KANALA KUNOVAC

Mj. 1:2000

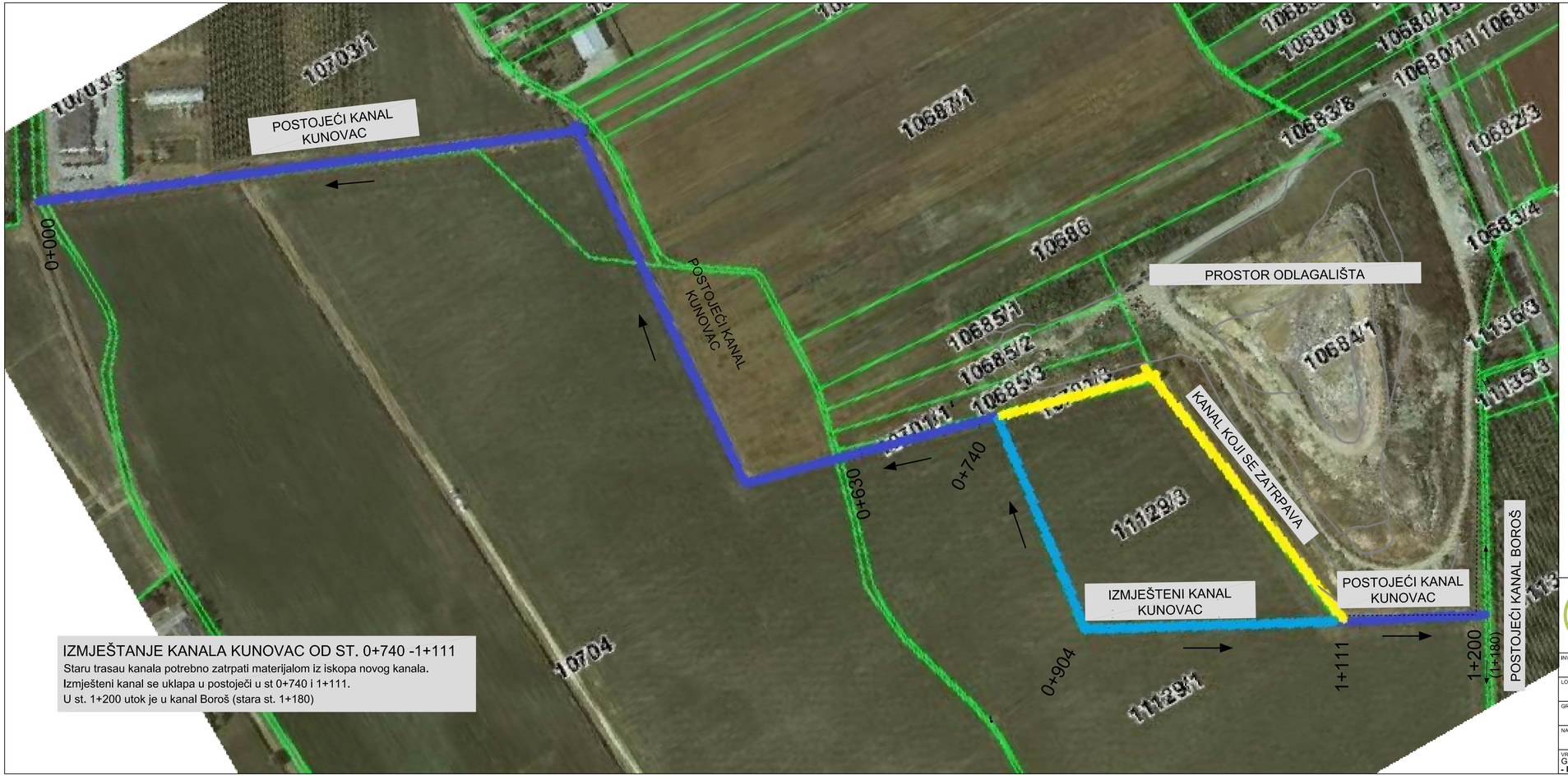


IZMJEŠTANJE KANALA KUNOVAC OD ST. 0+740 -1+111

Staru trasau kanala potrebno zatrpati materijalom iz iskopa novog kanala.
Izmješteni kanal se uklapa u postojeći u st 0+740 i 1+111.
U st. 1+200 utok je u kanal Boroš (stara st. 1+180)


PanGeo Projekt d.o.o.
M. Haberlea 6
10 000 Zagreb

Tel: + 385 1 77 87 158
Fax: + 385 1 79 80 862
e-mail: info@pangeoprojekt.hr
web: www.pangeoprojekt.hr


PROJEKTANT: Filip Bujan, mag. ing. aedif.

INVESTITOR: GRAD OSIJEK
Franje Kuhača 9, 31 000 Osijek

PROJEKTANT SURADNIK: Krunoslav Ravnjak, ing. građ.
Branko Vidmar, mag. ing. aedif.

LOKACIJA: k.č.br.: 11129/3, 10684/1, 10683/8, 10686, 10685/1, 10685/2, 10685/3 i 10701/3, k.o. Osijek

GRAĐEVINA: ODLAGALIŠTE NEOPASNOG OTPADA "LONČARICA VELIKA" - GRAD OSIJEK

NAZIV MAPE: HIDROTEHNIČKI PROJEKT VODOVODA I ODVODNJE

SADRŽAJ: PREGLEDNA SITUACIJA KANALA KUNOVAC

MJERILO: 1:2000

| VRSTA PROJEKTA: | BROJ PROJEKTA: | ZOP: | REDNI BROJ MAPE: | DATUM: | REVIZIJA: | BROJ PRILOGA: |
|---|---|---|---|---|---|---|
| GLAVNI GRAĐEVINSKI PROJEKT - IZMJENE I DOPUNE | 10-019/15 | 10-005/15 | 2/4 | siječanj 2015. | - | 1 |